

**TM-3-154**  
 BLANCA CECILIA OCHOA GONZALEZ  
 JULIO ADONAI OCHOA GONZALEZ  
 257540101000001130014000000000  
 KR 4 1 55

**TM-3-154A**  
 BLANCA CECILIA OCHOA GONZALEZ  
 JULIO ADONAI OCHOA GONZALEZ  
 257540101000001130014000000000  
 KR 4 1 55

**TM-3-154B**  
 BLANCA CECILIA OCHOA GONZALEZ  
 JULIO ADONAI OCHOA GONZALEZ  
 257540101000001130014000000000  
 KR 4 1 55

M1:  
 L = 59.20 m  
 h = 2.20 m

COORDENADAS ÁREA REQUERIDA			
PUNTO	NORTE	ESTE	DISTANCIA
P1	997572.45	983638.59	52.11
P2	997618.59	983662.81	6.31
P3	997624.17	983665.74	13.10
P4	997620.21	983678.23	59.20
P5	997569.41	983647.84	9.73
P1	997572.45	983638.59	
ÁREA TOTAL REQUERIDA: 657.75 m <sup>2</sup>			



EXTENSIÓN DE LA TRONCAL NQS DEL SISTEMA INTEGRADO DE TRANSPORTE MASIVO DE BOGOTÁ D.C. EN EL MUNICIPIO DE SOACHA FASE II Y III

REVISÓ Y APROBÓ:  
 DIEGO BENAVIDES QUINTERO  
 V.P. 26202-000744-010  
 DIRECCIÓN TÉCNICA - EFR

ELABORÓ: FEDERICO VELA  
 N.º CATASTRAL Y SEDESENTA M.P. 25222-027192-010  
 REVISÓ: LEONARDO IBÁÑEZ  
 N.º CATASTRAL Y SEDESENTA M.P. 25222-027192-010

PROPIETARIO:  
 BLANCA CECILIA OCHOA GONZALEZ  
 JULIO ADONAI OCHOA GONZALEZ

CONVENCIONES			
BORDE VIA PROYECTADA		ÁREA REQUERIDA	
EJE VIA PROYECTADA		ÁREA CONSTRUIDA REQUERIDA	
LINEA DE COMPRA		ÁREA CONSTRUCCIONES ANEXAS	
CHAPLAN DE LLENDO		ÁREA REMANENTE	
CHAPLAN DE CORTE		UNDERO	
EJE DE COLO RUTA PROYECTADA		POSTE	
BORDE COLO RUTA PROYECTADA		CERCAS	
CAMINO O SENDERO		FUENTES HIDRICAS	
VIA EXISTENTE		LINEA ALTA TENSION	
EJE CORREDOR FERREO		CORREDOR FERREO	

CUADRO DE ÁREAS (M2)				
ÁREA REQUERIDA:	ÁREA TOTAL:	ÁREA CONST:	ÁREA SOBR:	ÁREA REMAN:
657.75 m <sup>2</sup>	4809.34 m <sup>2</sup>	0.00 m <sup>2</sup>	4151.59 m <sup>2</sup>	0.00 m <sup>2</sup>

FECHA ELAB.:  
 26/06/2020  
 ESCALA:  
 1:500

MATRICULA INMOBILIARIA No.:  
 051-2976  
 PLANO PREDIAL No.:  
 1 de 1

No. CATASTRAL:  
 257540101000001130014000000000  
 Matriz  
 FICHA GRAFICA No.:  
 TM-3-154A

   	REGISTRO FOTOGRÁFICO
	FICHA PREDIAL
EXTENSIÓN DE LA TRONCAL NQS DEL SISTEMA INTEGRADO DE TRANSPORTE MASIVO DE BOGOTÁ D.C. EN EL MUNICIPIO DE SOACHA FASES II Y III	
Página 1 de 1	

Fecha	26/06/2020
Predio	TM-3-154A



Fachada principal – Carrera 4 – Autopista Sur

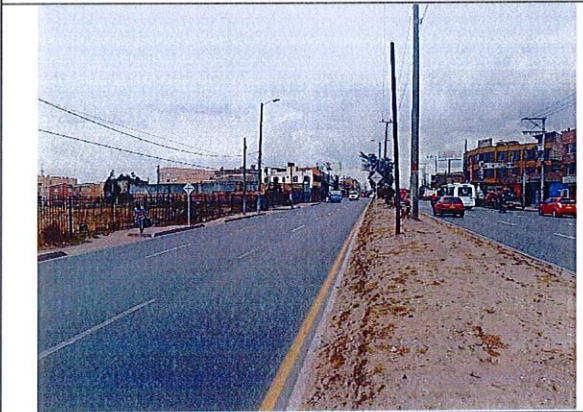

Vista general hacia el Norte

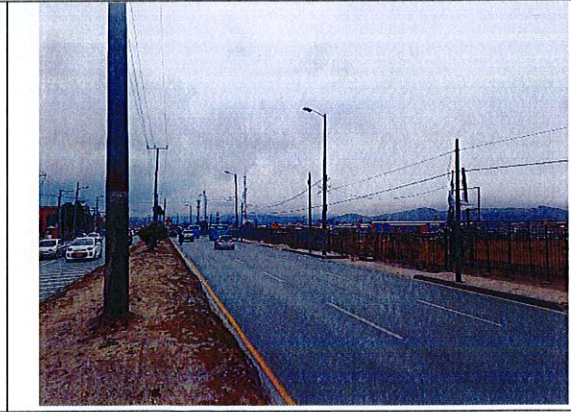

Vista general hacia el Sur



Vista interna  
M1: Cerramiento



Vista interna  
M1: Cerramiento