

COORDENADAS ÁREA REQUERIDA		
PUNTO	NORTE	ESTE
P1	997814.55	984045.79
P2	997819.48	984054.26
P3	997788.42	984078.83
P4	997780.75	984067.81
P1	997814.55	984045.79
ÁREA TOTAL REQUERIDA: 462.80 m²		



EXTENSIÓN DE LA TRONCAL NQS DEL SISTEMA INTEGRADO DE TRANSPORTE MASIVO DE BOGOTÁ D.C., EN EL MUNICIPIO DE SOACHA FASE II Y III

REVISÓ Y APROBÓ:  
**DIEGO BENAVIDES QUINTERO**  
 ING. CIVIL  
 M.P. 25222-263744 CND  
 DIRECCIÓN TÉCNICA - EFR

ELABORÓ: **FEDERICO VELA**  
 ING. CATASTRAL Y GEODESTA  
 M.P. 25222-327192 CND

REVISÓ: **LEONARDO IBAÑEZ**  
 ING. CATASTRAL Y GEODESTA  
 M.P. 25222-243567 CND

PROPIETARIO:  
**U.C.N. SOCIEDAD FIDUCIARIA S.A. (VOCERA Y REPRESENTANTE LEGAL DEL PATRIMONIO AUTÓNOMO "EL CIPRES").**

CONVENCIONES	
BORDE VIA PROYECTADA	
EJE VIA PROYECTADA	
LÍNEA DE ZAMPA	
CHARLAN DE LLEN	
CHARLAN DE LORTE	
EJE DE VÍO PUTA PROYECTADA	
BORDE VÍO PUTA PROYECTADA	
TAMBIÉN GENDERO	
VIA EXISTENTE	
EJE CARRERA FERREO	
ÁREA REQUERIDA	
ÁREA CONSTRUIDA REQUERIDA	
ÁREA CONSTRUCCIONES ANEXAS	
ÁREA REMANENTE	
PUENTE	
TERCAL	
FRENTE HÍDRICA	
LÍNEA ALTA TENSION	
CARRERA FERREO	

CUADRO DE ÁREAS (M2)				
ÁREA REQUERIDA	ÁREA TOTAL	ÁREA CONST.	ÁREA SOB.	ÁREA REMAN.
462.80 m²	1192.90 m²	0.00 m²	730.10 m²	0.00 m²

FECHA ELAB: **26/03/2020**

ESCALA: **1:500**

MATRÍCULA INMOBILIARIA N.º: **051-80859**

PLANO ESPECIAL N.º: **1 de 1**

N.º. CATASTRAL: **2575401020000066017600000000**

FICHA GRÁFICA N.º: **TM-3M-107**



				<p>REGISTRO FOTOGRAFICO</p>
<p>EXTENSIÓN DE LA TRONCAL NQS DEL SISTEMA INTEGRADO DE TRANSPORTE MASIVO DE BOGOTÁ D.C. EN EL MUNICIPIO DE SOACHA FASES II Y III</p>				<p>FICHA PREDIAL</p> <p>Página 1 de 1</p>

Fecha	26/03/2020
Predio	TM-3M-107

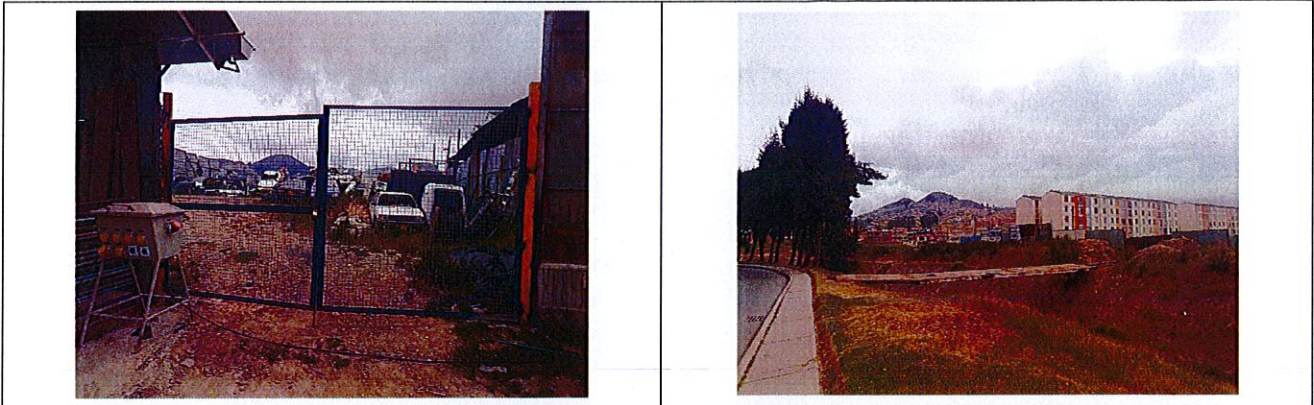

Acceso

Vista general Calle 10.



Vista general interna.

Vista general interna

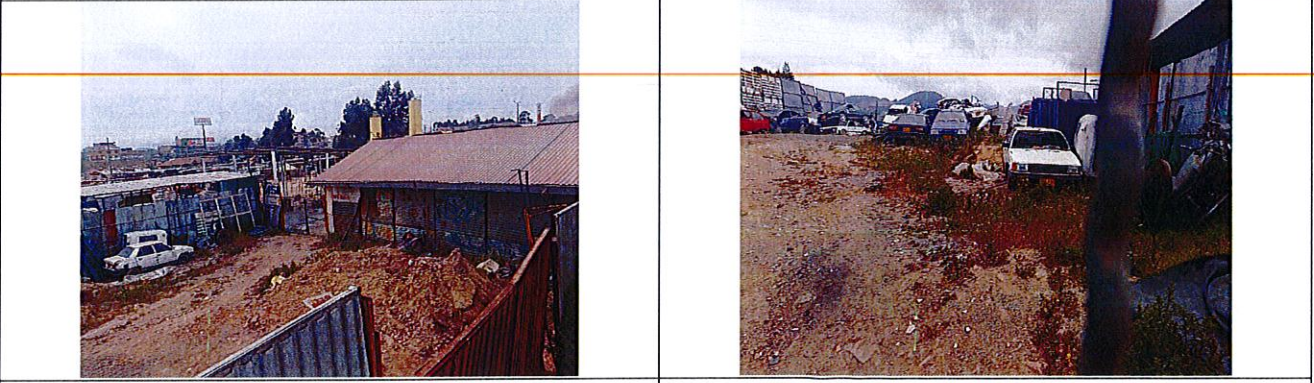

Vista general interna

Vista general interna