



Empresa Férrea Regional

Rendición de Cuentas

2 0 2 4



Gobernación de
Cundinamarca



Regiotram de Occidente

Proyecto Regiotram de Occidente

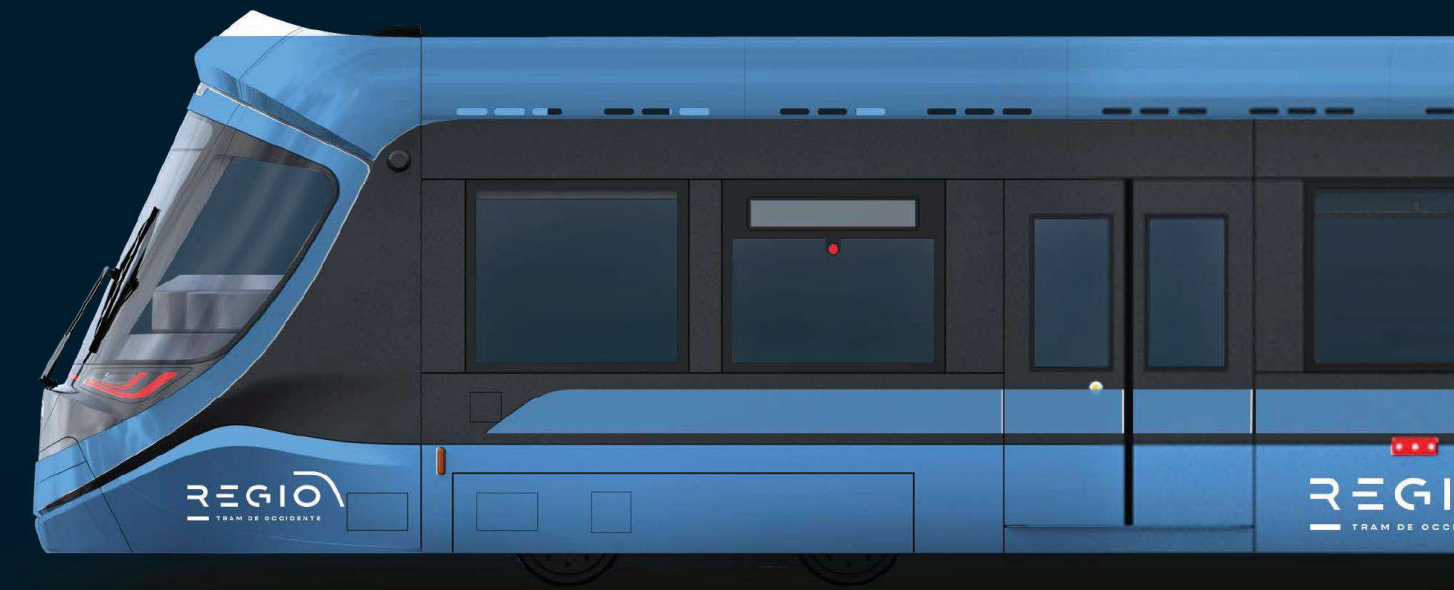

39,6 km
que conectarán
Facatativá con el
centro de Bogotá

Revolucionamos la movilidad al conectar Sabana Occidente con Bogotá, mediante un sistema de transporte moderno y eficiente que mejora la calidad de vida en la región.

100% eléctrico
Somos amigables con el medio ambiente.

Mejor calidad de vida

Para más de 43 millones de pasajeros al año.

Más Tiempo para disfrutar
Reducción del 60 % en tiempos de desplazamiento.

Patio Taller El Corzo:



Patio Taller ANI PK5:



17 Estaciones

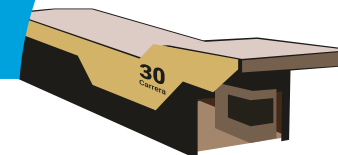

16 Trenes



Gobernación de Cundinamarca



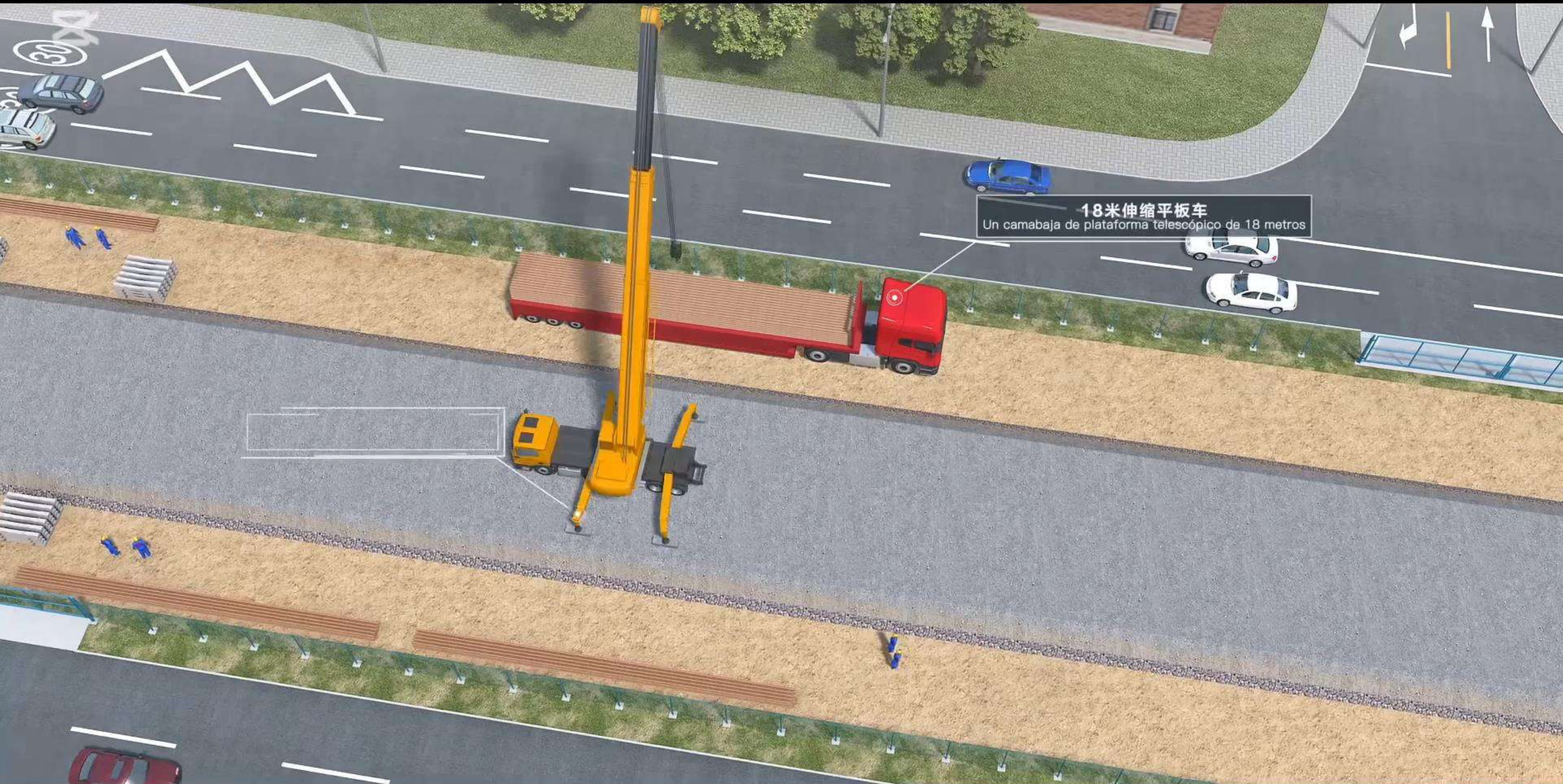

18米伸缩平板车
Un camabaja de plataforma telescópico de 18 metros

用18米伸缩平板车运输钢轨至完工的路基顶面，25吨吊车卸车，次序摆放在路基两侧
descargar los rieles con una grúa de 25 toneladas y colocarlos a ambos lados de la plataforma en secuencia;

Avance del Proyecto

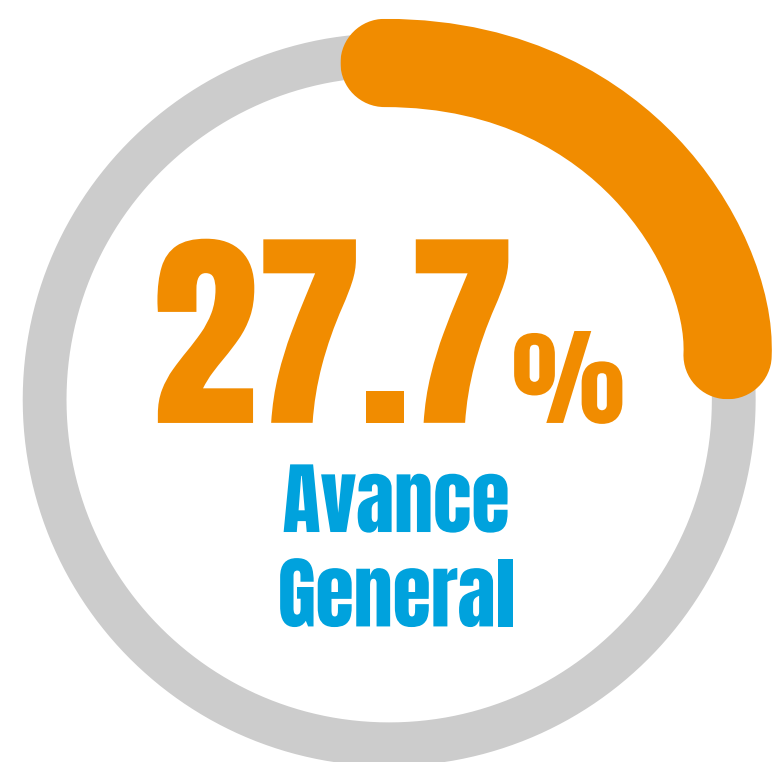
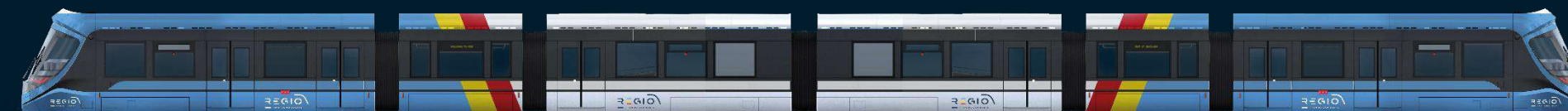

El cual comprende:

Ejecución de los estudios y diseños principales. 84.15%

Estudios y diseños de estaciones elevadas. 79.81%

Construcción del patio ANI. 100%

Construcción del Patio Taller El Corzo. 24.35%

Gestión y adquisición predial del corredor. 99%

Diseños de interferencias con redes de servicios públicos validadas. 59%

Interferencias de redes de servicios públicos:

890

Interferencias con las redes
de servicios públicos.

18

operadores, con los cuales
se realiza gestión para
acordar las soluciones.





Estudios de Tránsito



- ✓ Aprobación de los Estudios de Tránsito por la Entidad Municipal de los municipios de Funza, Mosquera, Madrid, Facatativá y Bogotá.
- ✓ Funza ya dio visto bueno a diseños definitivos de señalización y semaforización por parte del municipio.
- ✓ Radicación de los diseños definitivos de señalización y semaforización ante la Entidad Municipal para su revisión.



Otros Avances



- ✓ Avance del **85%** del diseño de Material Rodante.
- ✓ **REGIOLAB** Maqueta del coche se pondrá a disposición del público próximamente.
- ✓ Fabricación de traviesas en el Taller el Corzo.

Participación Comunitaria

- ✓ **Socialización** de los beneficios del proyecto, manejo de residuos, compensación biótica, ciclo del agua y actas de vecindad.
- ✓ **431** ciudadanos asistentes .
- ✓ **13** jornadas.





Generación De Empleo



400

Empleos mensuales

En los municipios de influencia del proyecto
incluyendo mano de obra calificada y no
calificada.



PQRSDF Atendidas

398 PQRSDF
100% atendidas

Municipios de influencia del proyecto:
Información laboral, comercial y avances de obra y quejas relacionadas con temas técnicos, prediales y ambientales.



Gestión Predial

Franja del proyecto

175 Total Predios

- ✓ 131 ofertas.
- ✓ 101 promesas.
- ✓ 173 entregas.
- ✓ 65 escrituras.
- ✓ 24 expropiación.
- ✓ 21 expropiaciones registradas.

Otros logros vigencia 2024

1

Modificación del decreto ambiental.

**Autorización para adelantar actividades
en el humedal de Gualí por parte de la CAR**

2

3

Consolidación de la Cultura Regio.

**Gestión interinstitucional para dar
solución técnica a las interferencias
especiales de hidrocarburos.**

4



Gestión *financiera*

Vigencias *futuras*

Nación

\$2.056.612.687.318

pesos corrientes.

Dpto. de Cundinamarca

\$812.508.132.324

pesos corrientes.

Entre los años 2018 al 2028.

Total Aportes

\$2.869.120.819.642

pesos corrientes.



Gobernación de
Cundinamarca





PREGUNTA

PREGUNTA





Empresa Férrea Regional

Rendición de Cuentas

2 0 2 4



Gobernación de
Cundinamarca





Empresa Férrea Regional

Rendición de Cuentas

2 0 2 4



Gobernación de
Cundinamarca

Proyecto ampliación TRANSMILENIO A SOACHA FASES II Y III



400 mil Pasajeros por día

A corte de 30 de noviembre de 2024, el avance general del proyecto es el siguiente:



FASE II: Extensión
1.3 km

- Construcción**
- Puente vehicular Calle 22.
 - Dos estaciones sencillas.
 - Una estación intermedia.
 - 2 puentes peatonales son responsabilidad de la ANI.

FASE III: Extensión
2.6 km

- Construcción**
- Patio Portal El Vínculo.
 - 7 puentes peatonales, de los cuales 1 son responsabilidad de la ANI.
 - Dos estaciones sencillas.

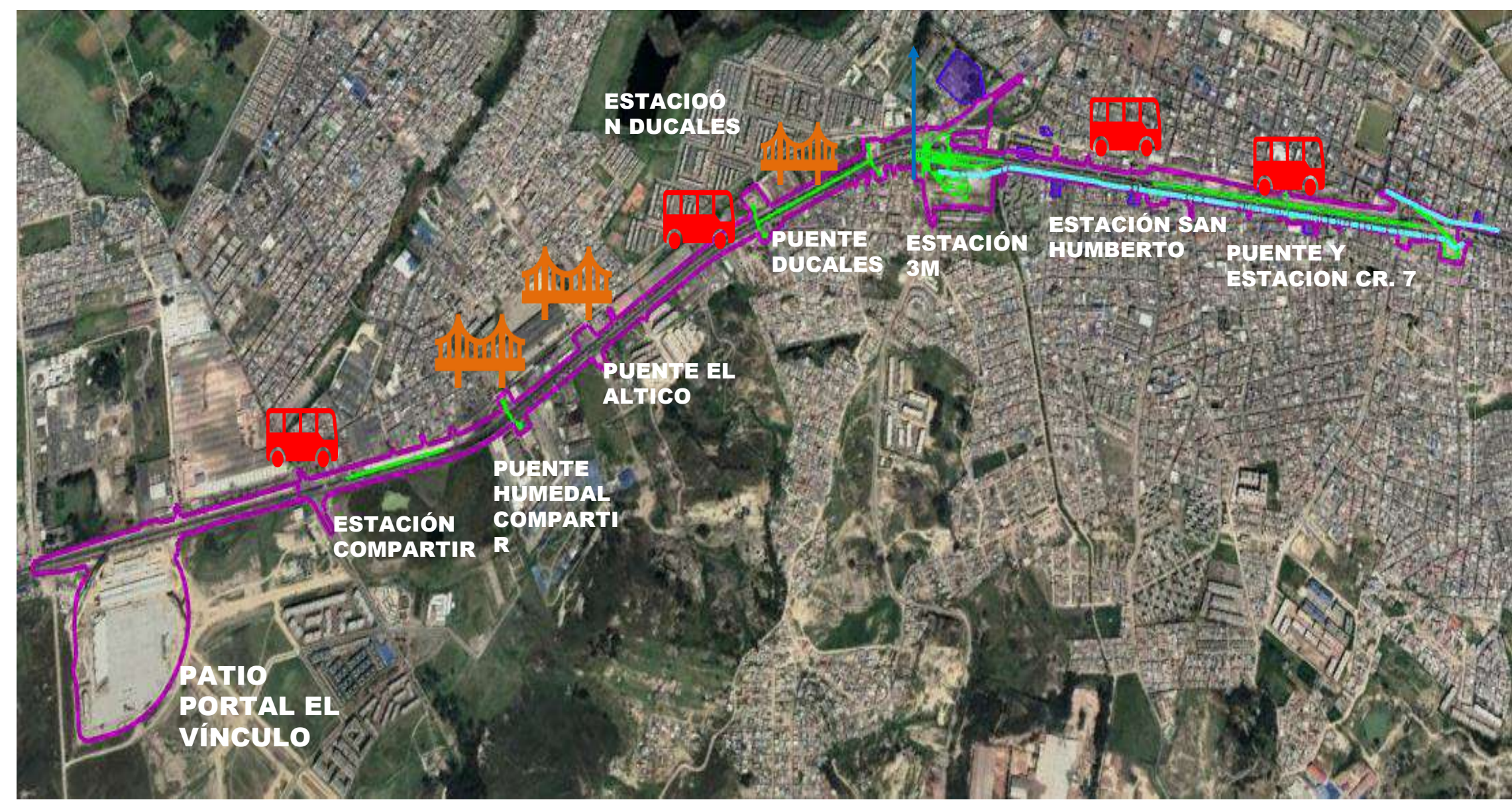

Gobernación de
Cundinamarca



Avance de Obra

LOTE 1

23.07%

Avance Ejecutado

- Sector 1
- Sector 2
- Sector 3
- Sector 4
- Sector 5
- Sector 6
- Sector 11
- Puente vehicular Calle 22



Avance de Obra LOTE 1

23.07% Avance Ejecutado

- Puente peatonal Ducales.
- Puente peatonal El Altico.
- Puente peatonal Humedal.
- Estación Intermedia 3M.
- Plataforma troncal.
- Plataforma alimentadores.
- Edificio Sur.
- Edificio Norte.



Avance de Obra
LOTE 2

72,75%
Avance Ejecutado

Patio Portal.

Cubierta de Mantenimiento.

Cubierta plataforma alimentadores.

Cubierta plataforma articulados.

Edificio Acceso.

Edificio Administrativo.

Edificio Latonería y Pintura.

Edificio Mantenimiento.

Parqueaderos Patio Portal.

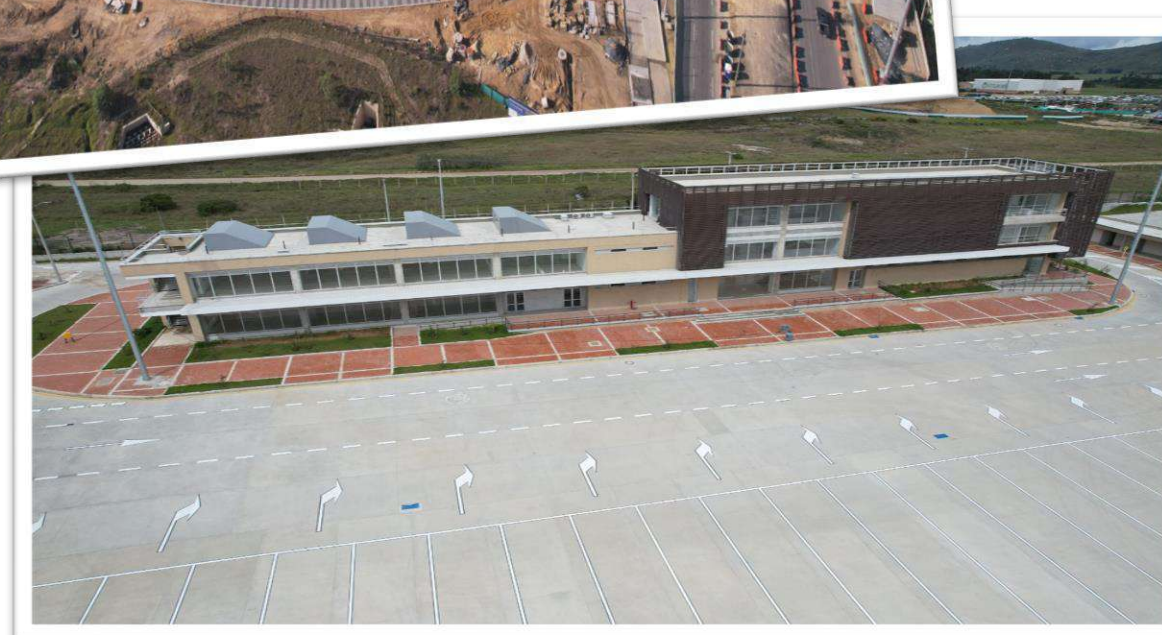

COLECTOR *Sur*







Gestión social del TransMilenio a Soacha

socializaciones

Divulgación e información

actividades de obra, o implementación de PMT a través de volantes, afiches y cuñas radiales.

72





Gestión social del TransMilenio a Soacha

- ✓ **Manejo de la Infraestructura**
Realización de 566 actas de vecindad.
- ✓ **Programa de Atención y participación**
a la comunidad dos (2) Puntos de
Atención a la Ciudadanía.

Se atendieron el

100%

de PQRSDF.



Gestión social del **TransMilenio a Soacha**

- ✓ **Programa de Pedagogía para la Sostenibilidad**
11 talleres, actividades pedagógica.
- ✓ Se realizaron 11 reuniones mensuales del Comité **COAC**.
- ✓ **Programa de generación de empleo.**

El proyecto generó

524

empleos mensuales en promedio.



Gestión Predial

Estado de gestión
predial Proyecto TM
Soacha Fases II y III.

302 Total Predios

- ✓ 302 ofertas.
- ✓ 128 promesas.
- ✓ 301 entregas.
- ✓ 116 escrituras.
- ✓ 115 registros.
- ✓ 178 expropiación.
- ✓ 58 expropiación registradas.

Otros logros vigencia 2024

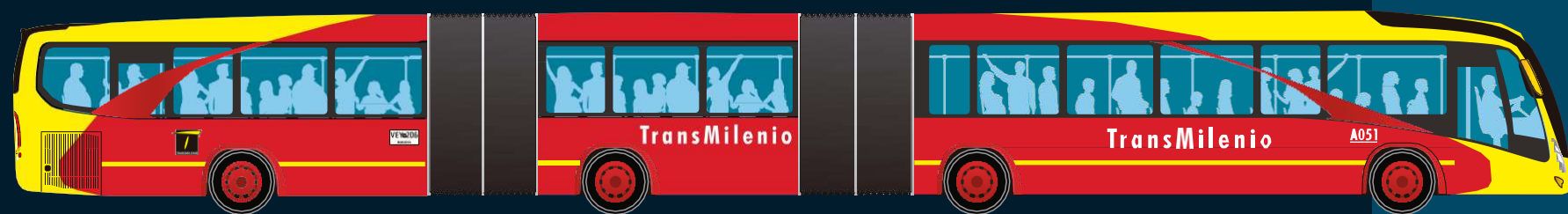

Gobernación de
Cundinamarca

1

Operación nuevas calzadas mixtas sector 1 y sector 5.

Inició obras de Colector Sur.

2

3

Radicación de POC ante la CAR (DESCOLE).

Avance significativo de actividades de traslado, reubicación y protección de redes de VANTI.

4

5

Materialización de Traslado y reubicación de postes y redes de ENEL.

Gestión *Financiera*



Gobernación de
Cundinamarca



Vigencias *Futuras*

Nación

\$791.954.039.079

de pesos corrientes entre 2018 y 2027.

Dpto. de Cundinamarca

\$224.365.775.111

de pesos corrientes entre 2018 y 2027.

Municipio de Soacha

\$125.632.352.040

de pesos corrientes entre 2018 y 2027.

Total Aportes

\$1.141.952.166.230

de pesos corrientes entre 2018 y 2027.

Incluyendo el aporte en especie del predio del patio portal el Vínculo.



PREGUNTA

PREGUNTA





Empresa Férrea Regional

Rendición de Cuentas

2 0 2 4



Gobernación de
Cundinamarca



Regiotram del Norte



Proyecto Regiotram del Norte

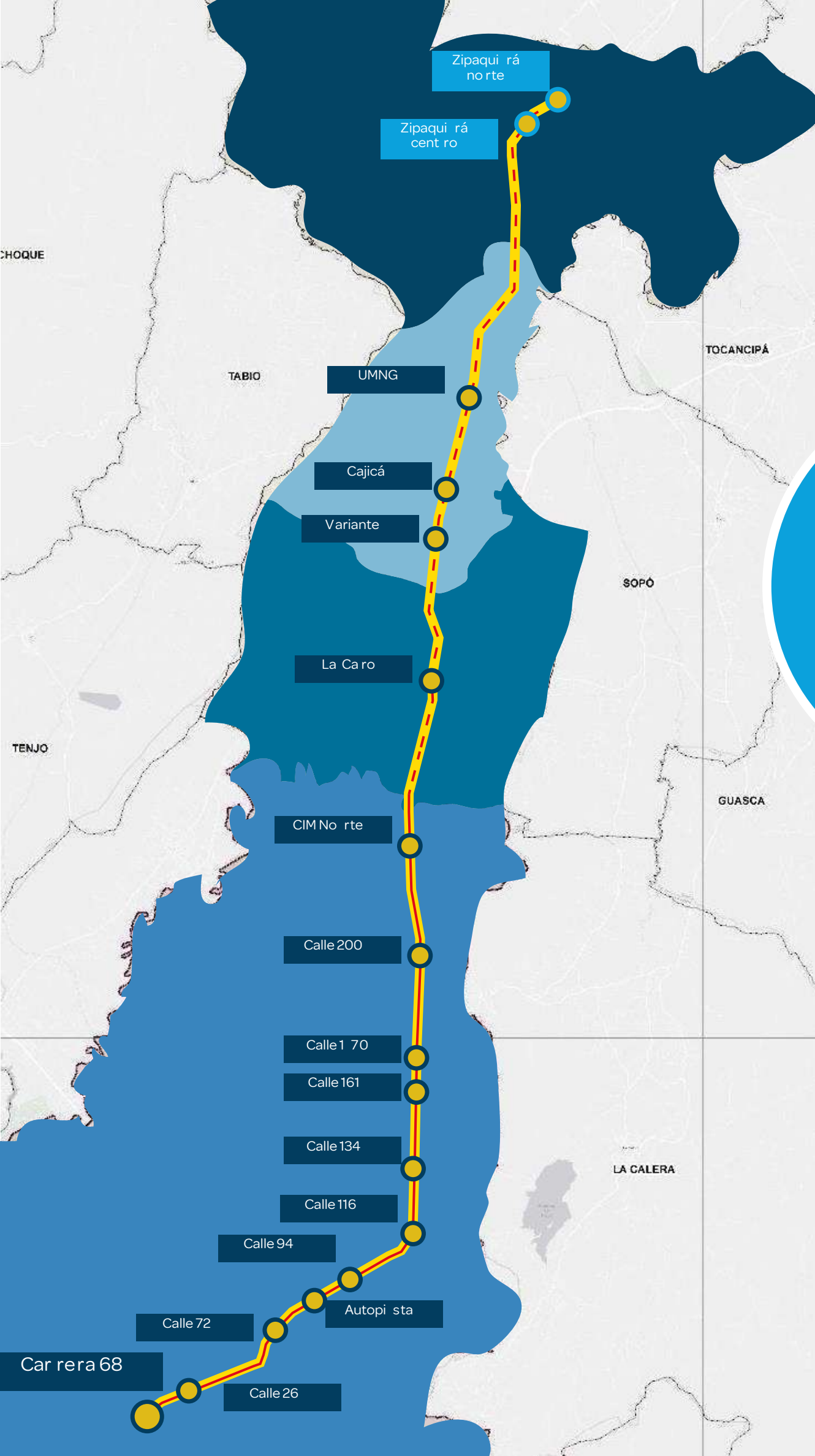

48,9 km
 que conectarán
 Zipaquirá con el
 Centro de Bogotá

17 Estaciones

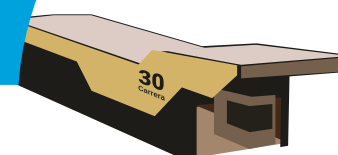

11 en Bogotá
1 en Chía
3 en Cajicá
2 en Zipaquirá

Regiotram Norte atraviesa: zona urbana consolidada de Bogotá, municipios de Chía, Cajicá y Zipaquirá y zona rural de La Sabana.

Inicia en Bogotá D.C. y finaliza en Zipaquirá. Conserva el trazado del corredor férreo existente Bogotá Belencito desde el actual PK 05+000 hasta La Caro, allí se desvía para ocupar el corredor férreo La Caro - Zipaquirá hasta el actual PK 54+400.

100% eléctrico

Somos amigables con el medio ambiente.

Trazado férreo en la Sabana

1,76 km Elevado.
22,5 km a nivel.

Trazado férreo en la Bogotá

1,32 km Deprimido.
17,12 km a nivel.
6,2 km Elevado.

Avance del Proyecto

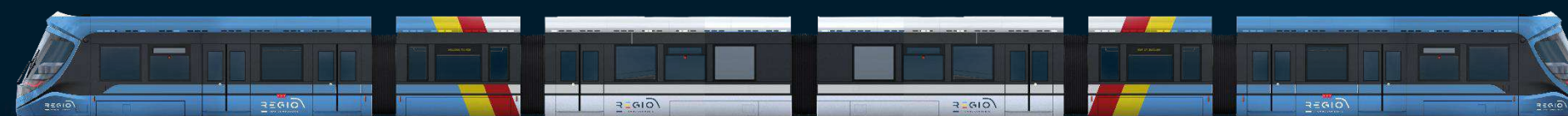

FINDETER adelantó los
Estudios y diseños
a nivel de factibilidad
con su interventoría.

En 2024 se realizaron

14

mesas de trabajo
interinstitucionales
(Nación - Cundinamarca - Bogotá)

Aval Técnico



Gobernación de
Cundinamarca



Desafío 2025

Cumplimiento de requisitos de la participación de la Nación en la cofinanciación de Sistemas de Transporte Públicos de Pasajeros.

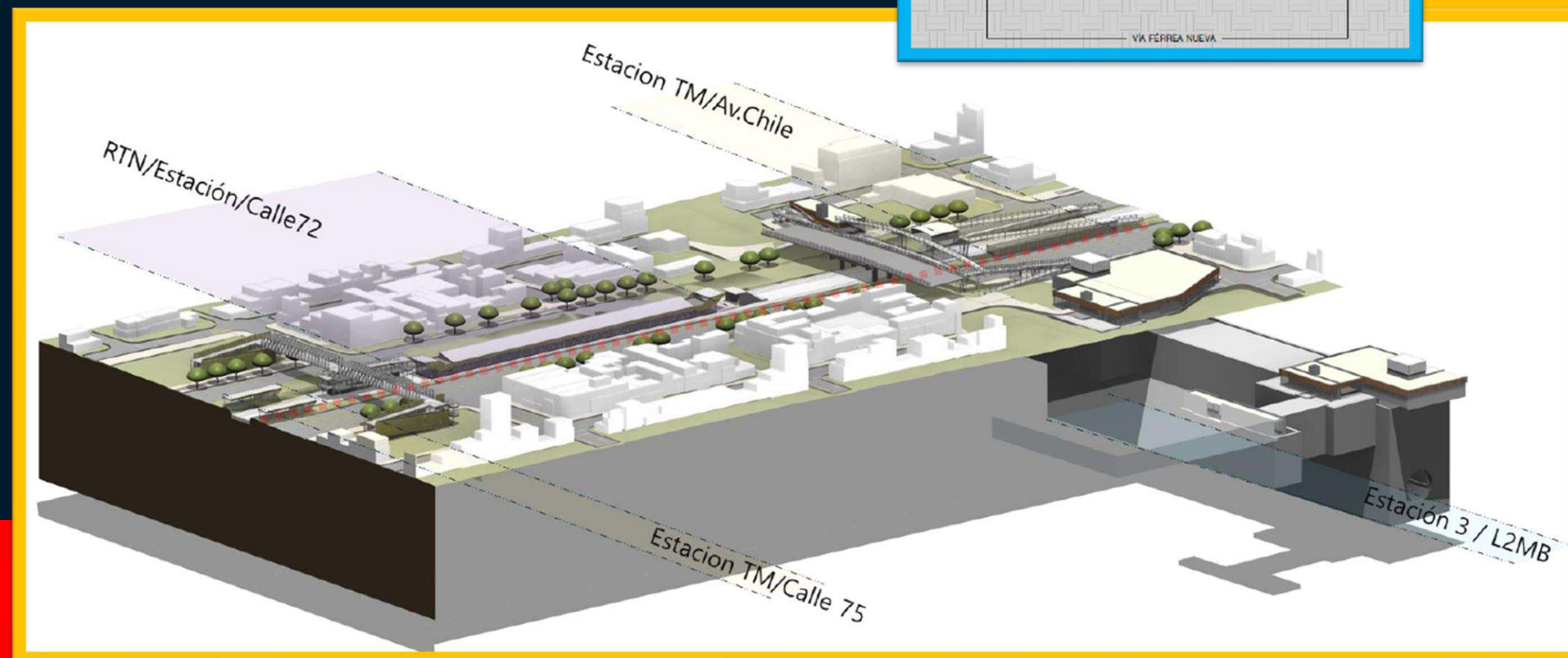
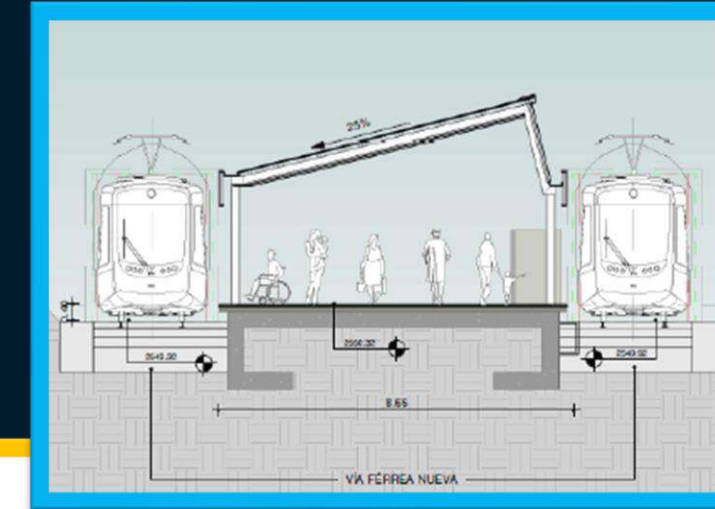



Empresa Férrea Regional

Rendición de Cuentas

2 0 2 4



Gobernación de
Cundinamarca



CULTURA *Regio*

Modelo de relacionamiento para generar confianza y hábitos de comportamiento positivos entre Regiotram de Occidente y sus grupos de interés.



32

sesiones educativas.

127

jóvenes formados como Embajadores Regio .

+ de 11.700

Participantes en actividades educativas, culturales y comunitarias.



Empresa Férrea Regional

Rendición de Cuentas

2 0 2 4



Gobernación de
Cundinamarca

Fortalecimiento *Institucional*

Presupuesto
de ingresos

\$1.469.930
millones

Pesos corrientes



Gobernación de
Cundinamarca

- Disponibilidad inicial recaudada

100%

- Subvención para funcionamiento de la EFR recibida

90%

- Recursos de Capital de cofinanciación para el desarrollo de los proyectos con recaudo

24%



Presupuesto *de gastos*
\$932.839
millones

Pesos corrientes



Gobernación de
Cundinamarca

82%

- Recursos de Inversión de los proyectos comprometidos

82%

- Gastos de funcionamiento comprometido

81%

- Servicio de la deuda pública comprometido

82%

- Ejecución de compromisos al 30 de noviembre



Gestión Contractual

- Implementación del módulo de pagos en el SECOP II.
- Expedientes 100% digitales cumpliendo la política cero papel.
- Actualización del Manual de supervisión e interventoría.
- Capacitaciones en materia contractual, reglamento y procesos.
- Cumplimiento a los lineamientos de la Agencia Nacional de Contratación Pública Colombia Compra Eficiente.

Total contratos

272

Contratación directa

254

Gestión *Jurídica*

100%

Sentencias Favorables en procesos iniciados en contra de la EFR

Fallos a favor en Acciones de Tutela

100%

- Implementación de políticas de Prevención del Daño Antijurídico.
- Expedición de normativa que regula el **Comité de Conciliación** y el **Comité de Gestión Predial**.

Direccionamiento

estratégico y planeación

La EFR mejoró en 4 puntos el IDI con respecto al 2023.

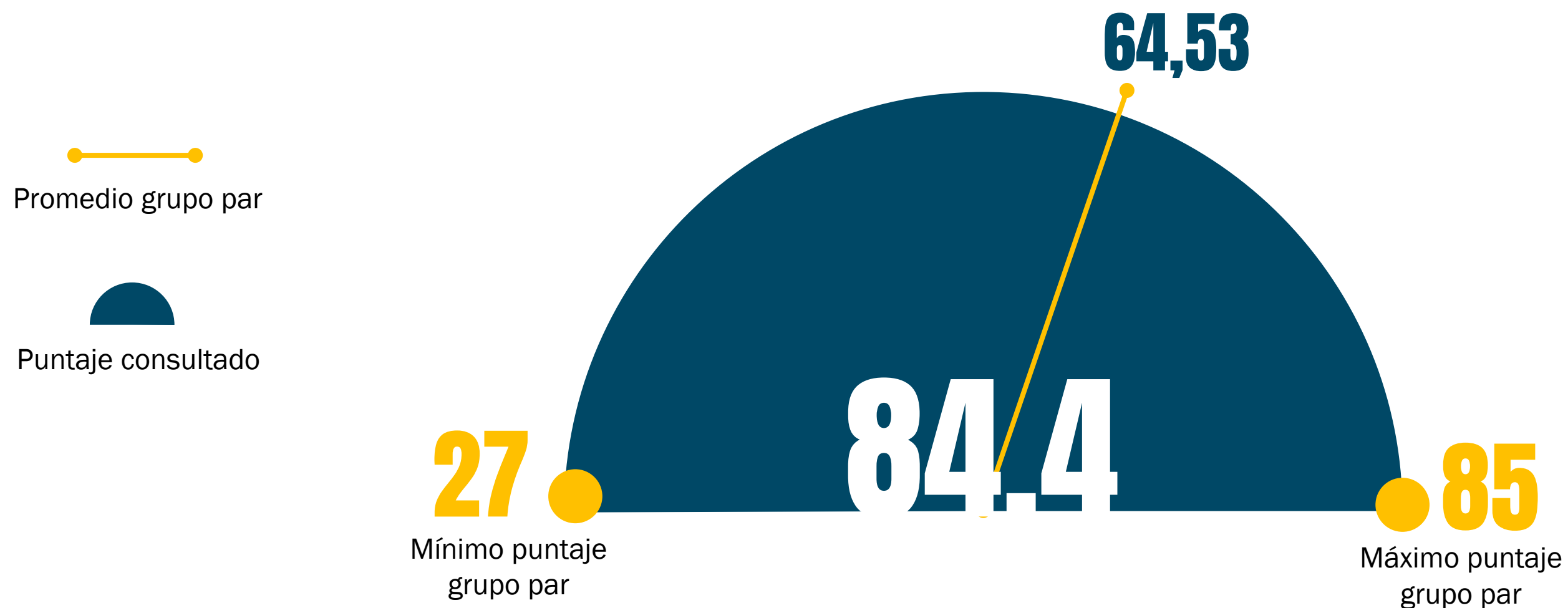

Este índice mide el grado de la implementación de las políticas de gestión y desempeño del MIPG, así como el estado de avance y efectividad del Sistema de Control Interno.



Sistema de *Gestión de* Calidad

✓ Certificación del Sistema de Gestión de Calidad.

87% ✓ ejecución del plan de Trabajo NTC ISO 9001:2015.

89% ✓ actualización de los documentos del sistema de gestión de calidad.

✓ Segunda auditoria de seguimiento con ICONTEC.

✓ Sensibilización permanentemente a los colaboradores.

Sistema de Gestión ambiental

Programa Gestión Ambiental Empresarial de la Secretaría Distrital de Ambiente y corresponde al mecanismo de fortalecimiento de capacidades en responsabilidad empresarial, integrado por ACERCAR y el Programa de Excelencia Ambiental Distrital (PREAD).

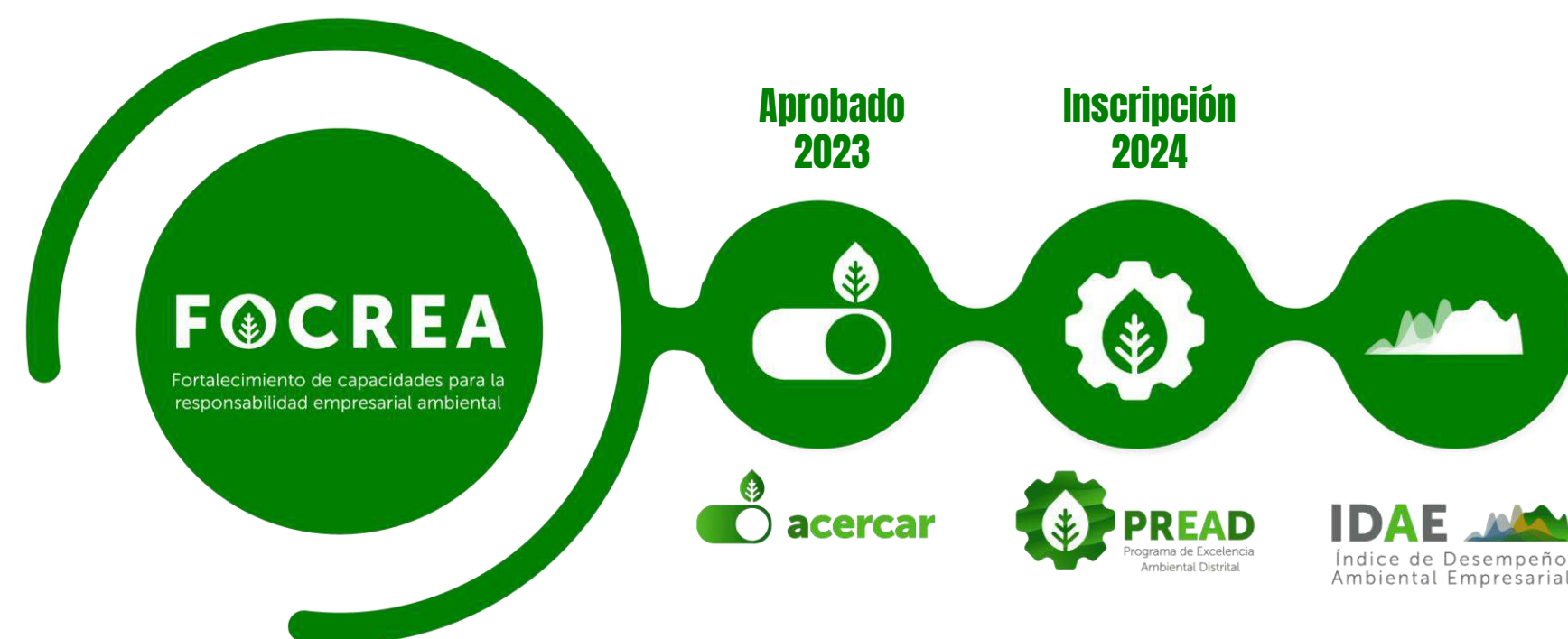

✓ Acercar

Fortalecimiento de capacidades para la sostenibilidad de la Empresa Férrea Regional.

✓ Pread

Busca el desempeño ambiental y responsabilidad social empresarial en el desarrollo de sus actividades, incentivando el mejoramiento de la calidad ambiental y de vida de sus habitantes.

Sistema de gestión de Seguridad y Salud en el trabajo

Conformación de

Brigada de emergencias de la EFR.

COPASST.

Comité de Convivencia Laboral.

Seguimiento a proyectos.



Gestión de **Riesgos**

Vigencia 2024

- ✓ Identificados **39** riesgos en el mapa.
- ✓ **6** para el Mapa de riesgos de corrupción.
- ✓ A la fecha, no se ha registrado la materialización de ningún riesgo.

Evaluación y Seguimiento

La oficina de Control Interno realizó en julio la evaluación semestral del sistema de control interno.

98% de eficiencia del sistema de control interno de la EFR - Nivel Superior .



¡GRACIAS!



Gobernación de
Cundinamarca



Empresa Férrea Regional

Rendición de Cuentas

2 0 2 4



Gobernación de
Cundinamarca