

YO SOY

CULTURA
REGIO



Contenido

Súbete al tren de la cultura; unidos por el progreso

FECHA: Mayo de 2024
EDICIÓN: 10



**El valor
del mes**



**Cultura
Regio en
acción**



Destacado



El reto

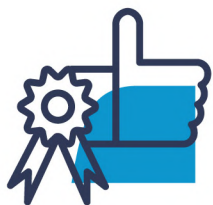

Valor del mes Corresponsabilidad

El progreso en comunidad reside en reconocer que la unión fortalece nuestros esfuerzos y nos acerca a grandes logros. Al trabajar en equipo y asumir la corresponsabilidad, cada individuo suma su valioso aporte hacia un objetivo común. Esta colaboración no solo aumenta nuestra efectividad, sino que también cultiva valores esenciales como la cooperación, el respeto mutuo y la confianza. En última instancia, en la unión está la fuerza y en la corresponsabilidad encontramos el camino hacia un futuro más próspero y equitativo para todos.

"Juntos sembramos, juntos cosechamos. El trabajo en equipo y la corresponsabilidad hacen florecer nuestros corazones y nuestras metas."



¿Y tú, cómo pones en práctica este valor?



Cultura Regio en acción

Transformando el entorno

Durante este mes, llevamos a cabo una emocionante jornada de limpieza en colaboración con el grupo de servicio social de la IE John F. Kennedy de Facatativá. Juntos, nos unimos para limpiar un tramo de la vía férrea, demostrando que pequeñas acciones pueden tener un gran impacto en la transformación de nuestro entorno. Esta actividad se realizó en el marco del Día Mundial del Reciclaje, recordándonos la importancia de cuidar nuestro planeta y promover prácticas sostenibles en





Experiencias de vida



“La mayor parte de mi vida giró en torno al tren; mi papá, Alfonso Ramos era jefe de estación del tren en los municipios de Funza y Mosquera, y vivíamos en la estación de Funza. De mis recuerdos, el más bonito es escuchar el tren a lo lejos, anunciando su llegada, y para viajar en él, debíamos estar listos con nuestras maletas para subir rápido, porque no daban mucho tiempo para subir al vagón. Durante el recorrido, era muy divertido llegar de pueblo en pueblo porque en las estaciones sacaban frutas, arepas y piquete de gallina”.

La protagonista de esta historia es Elsa Marina Ramos, ella nos comparte su historia y se sube al tren de la Cultura Regio.

Una vida dedicada a la educación

En esta edición, queremos reconocer a la rectora Luz Stella Maya Chaparro por su destacada labor en el ámbito educativo. Su liderazgo y compromiso han sido fundamentales para abrir las puertas de la Institución Educativa John F. Kennedy del municipio de Facatativá, a la Cultura Regio.

¿Quién es Luz Stella Maya?

La rectora Luz Stella es profesional licenciada en Administración Educativa, licenciada en Física y Matemáticas, Especialista en Física experimental para la docencia, especialista en Edumática. Desde hace 7 años viaja a Facatativá para dirigir la Institución Educativa John F. Kennedy. Allí tiene a cargo aproximadamente 1700 estudiantes de las sedes de bachillerato y primaria. Se considera una mujer apasionada por su labor y cree que la sociedad tiene oportunidades importantes de desarrollo social, le gusta contribuir a esta labor y orienta las acciones en su institución, principalmente a la educación ambiental.

Su dedicación y compromiso son un ejemplo inspirador para todos nosotros, y nos demuestran el impacto positivo que podemos tener cuando nos unimos por una causa común. Ella, desde su rol en la pedagogía considera necesario llevar el mensaje de Cultura Regio a toda la comunidad educativa y desde septiembre del año 2023 abrió las puertas de su institución a las actividades de formulación, socialización y apropiación del modelo creado para Regiotram de Occidente; desde entonces hemos llegado a docentes, padres de familia y estudiantes.

Agradecemos a la rectora Luz Stella Maya Chaparro por su invaluable contribución y la animamos a seguir adelante con su importante labor.





Reto Regio

En esta sección, te invitamos a participar en nuestro juego interactivo: ¡un crucigrama de valores de la Cultura Regio! Completa el crucigrama encontrando las palabras relacionadas con nuestros valores fundamentales. ¡Demuestra tu conocimiento y compromiso con la Cultura Regio mientras te diviertes

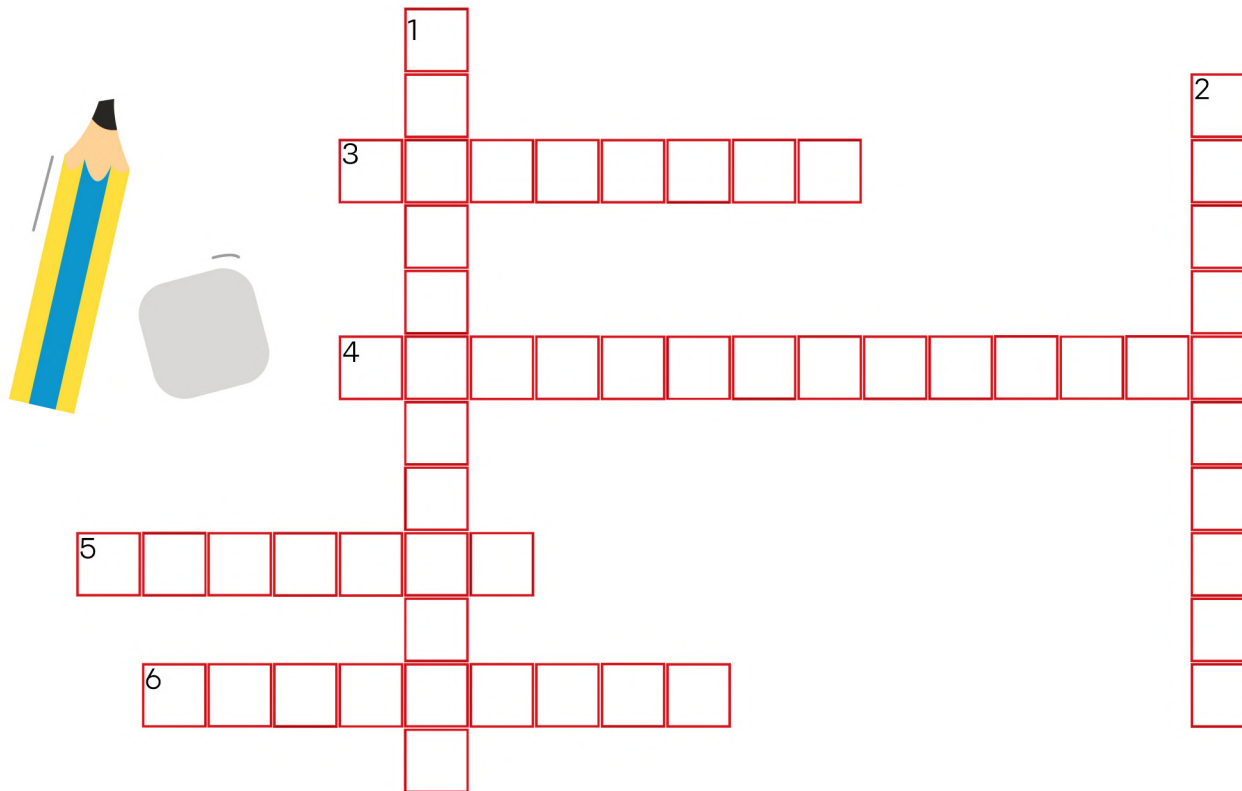

Horizontales:

3. ¿Cómo se llama quien tiene la capacidad de comprender y compartir los sentimientos de los demás?
4. ¿Qué cualidad implica tomar acción y responsabilidad en conjunto con otros para el bien común?
5. ¿Qué cualidad describe a alguien que actúa con integridad y transparencia en todas las acciones?
6. ¿Cómo se denomina a alguien que colabora y apoya a los demás para el beneficio común?

Verticales:

1. ¿Qué término describe a alguien que cumple con sus responsabilidades y contribuye al logro de metas?
2. ¿Cómo se llama a una persona que reconoce y valora la dignidad de todos, tratando a los demás con cortesía y consideración?

RESPETUOSO: ¿Cómo se llama a una persona que reconoce y valora la dignidad de todos, tratando a los demás con cortesía y consideración?

EMPÁTICO: ¿Cómo se llama quien tiene la capacidad de comprender y compartir los sentimientos de los demás?

CORRESPONSABLE: ¿Qué cualidad implica tomar acción y responsabilidad en conjunto con otros para el bien común?

SOLIDARIO: ¿Cómo se denomina a alguien que colabora y apoya a los demás para el beneficio común?

HONESTO: ¿Qué cualidad describe a alguien que actúa con integridad y transparencia en todas las acciones?

COMPROMETIDO: ¿Qué término describe a alguien que cumple con sus responsabilidades y contribuye al logro de metas?

Las obras de Regiotram de Occidente ¡Si avanzan!

Nuestro patio taller El Corzo, el corazón del proyecto, en donde a futuro los trenes pernoctarán y accederán a mantenimiento y limpieza está en construcción y, a la fecha, alcanza un 16.73% de avance de obra.

16.73%
A V A N C E



"YO SOY CULTURA REGIO"

comunícate con nosotros en gestion.cultural@efr-cundinamarca.gov.co

Síguenos en nuestras redes sociales

 @efrcundinamarca  Empresa Férrea Regional S.A.S  @efrcundinamarca
<https://www.erf-cundinamarca.gov.co>